

➤ **Bereich Wirtschaft und Verwaltung**

Präsentation von Waren, Verkaufsgespräche und Kassentraining machen Verkaufsberufe praktisch erfahrbar.

➤ **Bereich Lager/Logistik**

Im Lager erhalten die SuS grundlegende Informationen zu Arbeitsabläufen und verrichten erste Tätigkeiten

➤ **Bereich Kunst, Kultur, Gestaltung**

Die SuS erhalten Informationen über das Farbspektrum und lernen, wie man Flächen farblich behandelt und Wände tapeziert.

➤ **Bereich Dienstleistungen**

Das Berufsfeld des Koch/Köchin, Konditor/in, Servicefachkraft wird vorgestellt. In der Küche werden einfache Speisen zubereitet und präsentiert.

➤ **Produktion, Fertigung Holz / Metall**

Im Tischler- sowie im Metallbereich erstellen die SuS ein eigenes Werkstück (z.B. Sitzhocker mit Intarsien, Metallwürfel o. Metallöffner) und durchlaufen sämtliche Arbeitsschritte

Im Dachdeckerbereich erstellen die SuS ein Satteldach, dichten dieses ab und decken es mit Dachziegeln ein.

➤ **Landwirtschaft, Natur, Umwelt**

Fachgerechte Pflege von Außenanlagen, Erstellung von Wegen incl. Pflastern und setzen von Kantensteinen.

Mit Minibagger und Traktor können die SuS praktische Tätigkeiten als Baumaschinenführer erfahren

➤ **Pflege**

Die SuS bekommen einen Überblick über die Berufe im Bereich Pflege und arbeiten mit Pflegebett, Rollstuhl und Rollator.

➤ **IT - Medien**

Verschiedene Berufe im Bereich IT / Medien werden vorgestellt. Die SuS lernen die Office-Programme sowie Anfänge der VBA-Programmierung kennen.



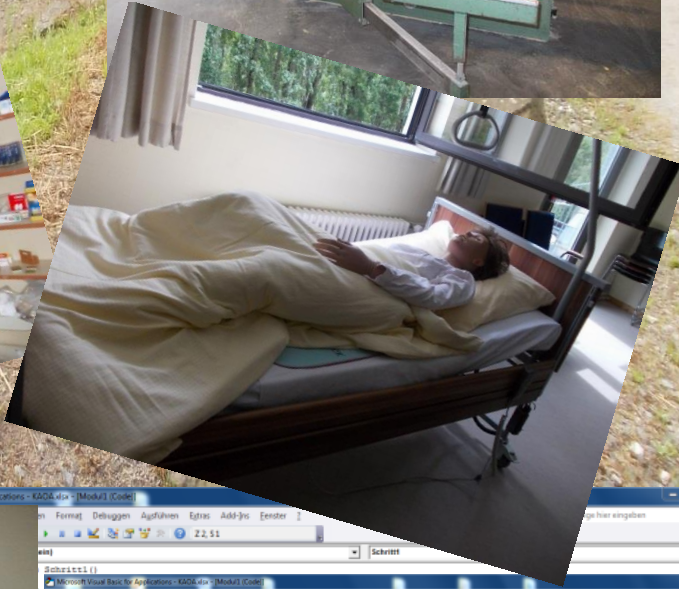

Kein Abschluss ohne Anschluss.  
Übergang Schule - Beruf  
in Nordrhein-Westfalen neu gestalten.

## Berufsfelderkundungen und Praxiskurse

CJD BerufsförderungsZentrum  
Wesel



Das CJD BerufsförderungsZentrum Wesel ist  
eine Einrichtung im Christlichen Jugenddorfwerk  
Deutschlands gemeinnütziger e. V. (CJD) -  
73061 Ebersbach · Teckstr. 23 · [www.cid.de](http://www.cid.de)

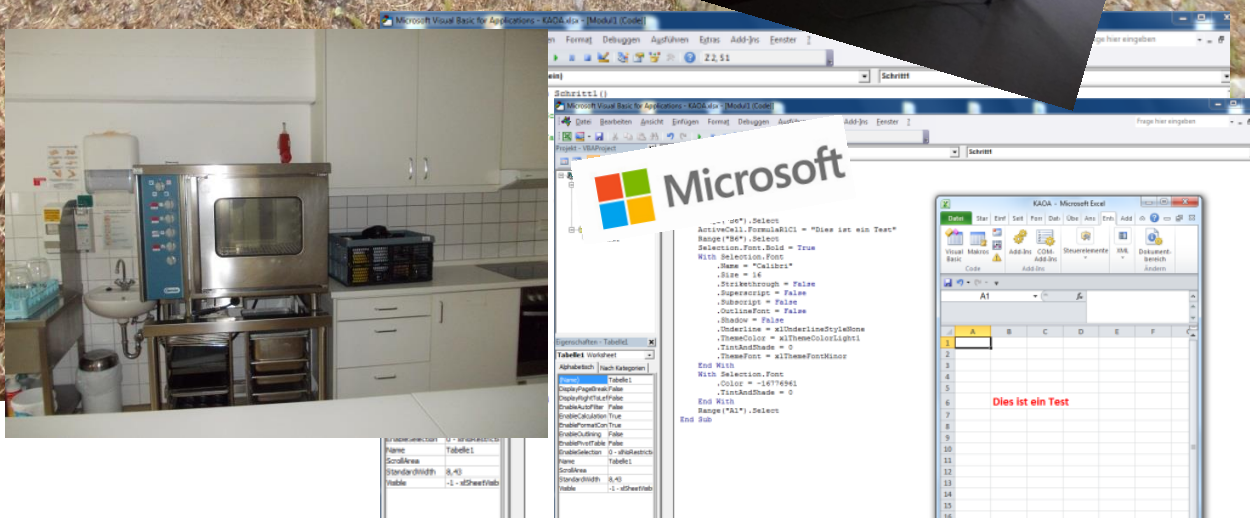

CJD BFZ Wesel, alte Delogstr.5, 46483 Wesel  
Tel.: 0281-338790 Mail: [Uwe.Thesing@cjd.de](mailto:Uwe.Thesing@cjd.de)